

ORGANIGRAMMA DEL SERVIZIO DI PREVENZIONE E PROTEZIONE DAI RISCHI

ISTITUTO COMPRENSIVO STATALE - "SAN G. PAOLO II - FRANK"-SAN MARZANO SUL SARNO
Prot. 0009834 del 15/10/2024
VI-9 (Uscita)

a.s. 2024/25

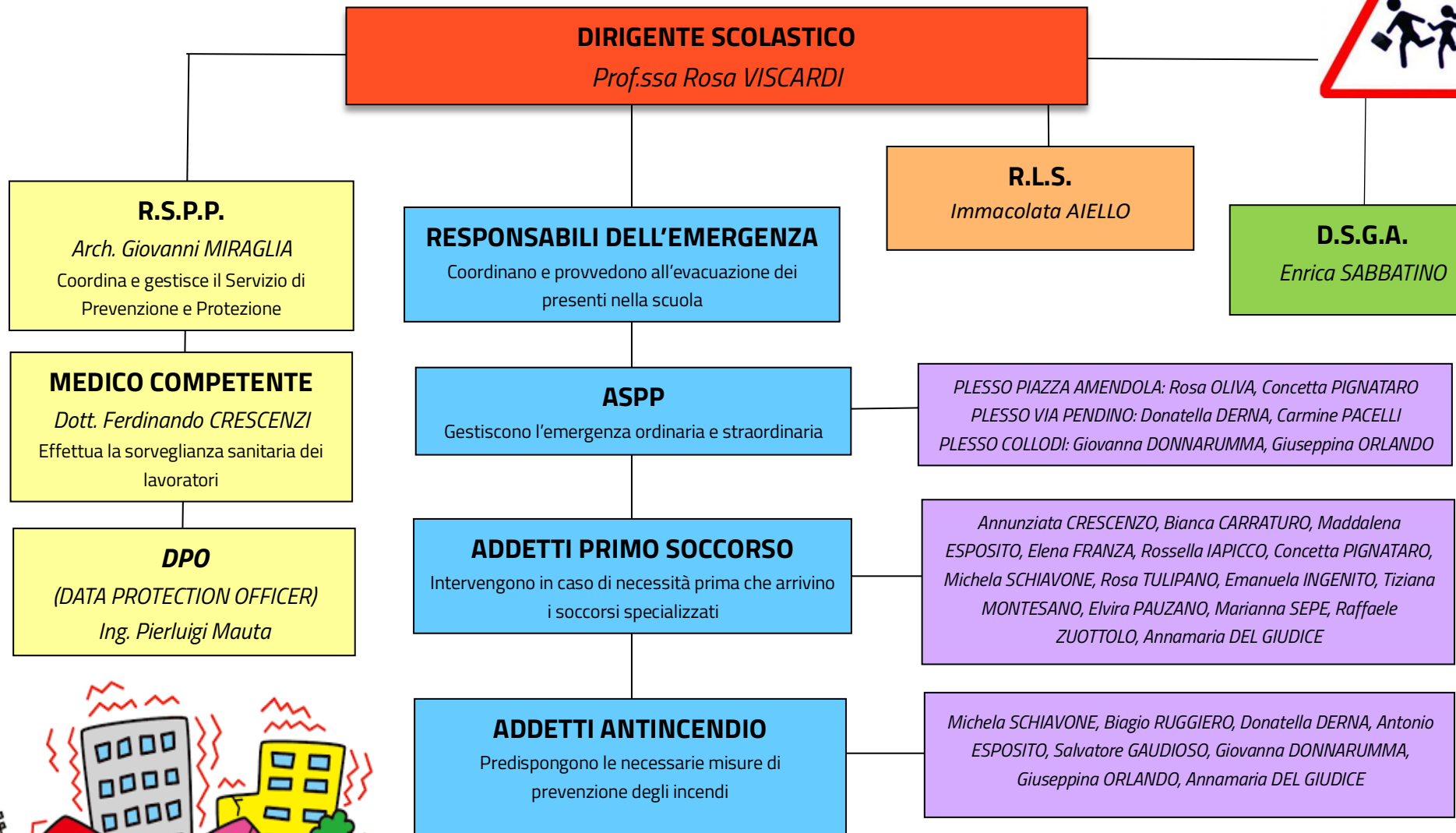

PERSONALE PREPOSTO ALLA GESTIONE DELLE EMERGENZE



PERSONALE PREPOSTO ALLA GESTIONE DELLE EMERGENZE A.S.2024-25			
PREPOSTI GESTIONE EMERGENZA	PLESSO PIAZZA AMENDOLA	PLESSO VIA PENDINO	PLESSO "COLLODI"
Responsabile e COORDINATORE DELL'EMERGENZA ed Emanazione Ordine di Evacuazione Dirigente e/o suoi Delegati	ANNUNZIATA /LEO CALIFANO /COPPOLA DE BENEDETTIS GIUSEPPE DANIELE/ RUGGIERO ESPOSITO A./ RUGGIERO GRANITO	MARRAZZO/GAUDIOSO/ LUMINELLO/ PRISCO BRUNO/D'AVINO/ VERDINO	DEL GIUDICE ANNAMARIA ORLANDO GIUSEPPINA CERRATO MICHELE FRIGENTI GENNARO
DIFFUSIONE DELL'ALLARME di Evacuazione Premere il pulsante di allarme, della campanella oppure dare l'allarme a voce. Controllo delle Operazioni di Evacuazione	TUTTO IL PERSONALE DELLA SCUOLA IN SERVIZIO	TUTTO IL PERSONALE DELLA SCUOLA IN SERVIZIO	TUTTO IL PERSONALE DELLA SCUOLA IN SERVIZIO
CHIAMATE DI SOCCORSO Telefona ai soccorsi e aggiorna i cartelli con i numeri telefonici di soccorso	TUTTO IL PERSONALE DELLA SCUOLA IN SERVIZIO	TUTTO IL PERSONALE DELLA SCUOLA IN SERVIZIO	TUTTO IL PERSONALE DELLA SCUOLA IN SERVIZIO
Interruzione GAS/ELETTRICITÀ/ACQUA In caso di emergenza interrompere l'erogazione del gas, dell'elettricità e dell'acqua	ANNUNZIATA /LEO CALIFANO /COPPOLA DE BENEDETTIS GIUSEPPE DANIELE/ RUGGIERO ESPOSITO A./ RUGGIERO GRANITO/DANIELE FELICE	MARRAZZO/GAUDISO/LUMINELLO/PRISCO BRUNO/D'AVINO/VERDINO	DEL GIUDICE ANNAMARIA/ORLANDO GIUSEPPINA/CERRATO MICHELE/FRIGENTI GENNARO
Controllo APERTURA/CHIUSURA CANCELLI sulla pubb. via ed interr. del traffico	LEO GERARDO RUGGIERO BIAGIO ANNUNZIATA CRESCENZO DANIELE FELICE	GAUDIOSO SALVATORE/ MARRAZZO ANTONIO/ LUMINELLO GIANLUCA/ PRISCO GIOVANNI	CERRATO MICHELE FRIGENTI GENNARO
Personale Addetto all'Evacuazione dei DIVERSAMENTE ABILI Almeno TRE Addetti per Plesso tra i Doc. Sostegno e Assistenti Materiali	GLIALUNNI H, IN CASO DI EMERGENZA SONO AFFIDATI AI RISPETTIVI DOCENTI	GLIALUNNI H, IN CASO DI EMERGENZA, SONO AFFIDATI AI RISPETTIVI DOCENTI	GLIALUNNI H, IN CASO DI EMERGENZA SONO AFFIDATI AI RISPETTIVI DOCENTI
Incaricati alla contestazione di eventuali infrazioni al DIVIETO DIFUMO	SCHIAVONE MICHELA	ZUOTTOLO RAFFAELE	DEL GIUDICE ANNAMARIA
Compilazione del REGISTRO DEI CONTROLLI PERIODICI E Tenuta Atti e Documenti Sicurezza	PIGNATARO CONCETTA	DERNA DONATELLA	POSTORINO ANTONELLA

Controllo GIORNALIERO della PRATICABILITÀ DELLE VIE D'USCITA Tutto il Personale della Scuola	TUTTO IL PERSONALE DELLA SCUOLA IN SERVIZIO	TUTTO IL PERSONALE DELLA SCUOLA IN SERVIZIO	TUTTO IL PERSONALE DELLA SCUOLA IN SERVIZIO
Personale formato per l'utilizzo del DEFIBRILLATORE	ANNUNZIATA CRESCENZO IAPICCO ROSSELLA SCHIAVONE MICHELINA SORRENTINO MARIA SOFIA	BIFULCO MARIA DERNA DONATELLA FRANCO LUCIA GAUDIOSO SALVATORE VENEZIANO DONATO ZUOTTOLO R.	DEL GIUDICE ANNA MARIA

PERSONALE PREPOSTO ADDETTO AI LABORATORI A.S.2024-25			
RESPONSABILI DI LABORATORIO	SEDE CENTRALE PIAZZA AMENDOLA	PLESSO VIA PENDINO	PLESSO "COLLODI" IN VIA PIO LA TORRE
RESP. DIPLESSO	OLIVA ROSA OLIVA PASQUALE	DERNA DONATELLA PISCITELLA MARIA SILVIA	POSTORINO ANTONELLA
RESP. SCIENZE		MARRAZZO MARIANA ROSARIA	
RESP. PALESTRA		VENEZIANO DONATO	
RESP. DSGA	SABBATINO ENRICA		
RESP. INFORMATICA		AIELLO MARIA	
RESP. MUSICA		BATTAGLIA ENRICO	

12.SERVIZIO DI PREVENZIONE E PROTEZIONE DAI RISCHI-ORGANIGRAMMA

SERVIZIO DI PREVENZIONE E PROTEZIONE DAI RISCHI A.S.2024-25		
<p>DIRIGENTE SCOLASTICO</p> <p>Il Dirigente Scolastico, al fine di ottemperare a quanto previsto dal D.Lgs. . 81/08 e del D.M. 10/03/98, sentito il parere ed in accordo con il Rappresentante dei Lavoratori per la Sicurezza (RLS) come prescritto all'art. 50 del D.Lgs. . 81/08, costituisce il SERVIZIO DI PREVENZIONE E PROTEZIONE (SPP) per ogni plesso Scolastico ed incarica i dipendenti allo svolgimento delle attività di prevenzione e lotta antincendio, di evacuazione in caso di pericolo grave e immediato, di salvataggio, di gestione dell'emergenza e di primo soccorso.</p> <p>Gli addetti incaricati, ove non formati, frequenteranno i previsti corsi di formazione.</p> <p>Si evidenzia che ai sensi dell'art. 20 del D.Lgs. . 81/08 la presente designazione non può essere rifiutata se non per giustificato motivo, che dovrà essere notificato per iscritto.</p> <p>Ed inoltre, si sottolinea che la pubblicazione del presente atto sul sito di questa Istituzione Scolastica, ha valore di notifica formale al Personale, a tutti gli effetti legali.</p>	DS	DOTT.SSAROSA VISCARDI
<p>RESPONSABILE DEL SERVIZIO DI PREVENZIONE E PROTEZIONE DAI RISCHI:</p> <p>Formazione prevista dal d.lgs 195/03, 81/08 art.32):</p> <p>Il D. Lgs 81/2008 ha introdotto la figura del Responsabile del Servizio Prevenzione e Protezione (RSPP), obbligatoria per il mantenimento di un ambiente di lavoro sicuro e sano e per prevedere le condizioni pericolose per la loro sicurezza e per la loro salute.</p>	RSPP	GISCONSULTING ARCH.G.MIRAGLIA/ING.V.PIANESE
<p>RAPPRESENTANTE DEI LAVORATORI PER LA SICUREZZA:</p> <p>Formazione prevista da dlgs 195/03, 81/08 art. 32):</p> <p>Il D. Lgs 81/2008 ha introdotto la figura del Responsabile del Servizio Prevenzione e Protezione (RSPP), obbligatoria per il mantenimento di un ambiente di lavoro sicuro e sano e per prevedere le condizioni pericolose per la loro sicurezza e per la loro salute.</p>	RLS	IMMACOLATA AIELLO
<p>MEDICO COMPETENTE</p> <p>Eletto dai lavoratori il numero è disciplinato dal dlgs 81/08, art 47 co7): È eletto dai Lavoratori - Il suo compito è quello di: Verificare la Valutazione dei Rischi ad opera dei soggetti preposti che sia svolta nel migliore dei modi; Firma tutti gli atti della sicurezza insieme al D.L. e al RSPP.</p>	M.C.	DOTT. FERDINANDO CRESCENZI
<p>RESPONSABILE DI SEGRETERIA (DSGA):</p> <p>Controllo sull'uso dei DPI, Redazione del DUVRI, Resp. Schede di Sicur. Prodotti</p>	DSGA	DOTT.SSA SABBATINO ENRICA

SERVIZIO DI PREVENZIONE E PROTEZIONE DAI RISCHI A.S.2024-25			
COORDINATORI DELL'EMERGENZA	SEDE CENTRALE PIAZZA AMENDOLA	PLESSO VIA PENDINO	PLESSO PIO LA TORRE
<p>ADDETTI AL SPPR È la persona che sovrintende all'attività lavorativa e garantisce l'attuazione delle direttive ricevute, controllandone la corretta esecuzione da parte dei lavoratori ed esercitando un funzionale POTERE DI INIZIATIVA, con o senza investitura formale del datore di lavoro.</p> <p>I COMPITI DELL'ADDETTO AL SERVIZIO DI PREVENZIONE E PROTEZIONE DAI RISCHI ASPP Gestione dell'Emergenza Ordinaria e Straordinaria; Controllo dei flussi d'esodo; Controlla che non vi sia più nessuno nell'area assegnata dopo l'evacuazione; Segnala al DS ed al RSPP tutte le problematiche sulla sicurezza che si vengono a creare nella Scuola durante l'A.S. Coordina le attività di Messa in Sicurezza</p> <p>Indica le possibili fonti di rischio all'interno del luogo di lavoro Progetta tutte le necessarie misure di prevenzione, protezione e controllo riguardo a ciascun tipo di rischio nel rispetto delle risorse umane Sviluppare e preparare tutte le procedure di sicurezza conseguenti - (Minimo Diplomati).</p>	<p>ROSA OLIVA CONCETTA PIGNATARO</p>	<p>DONATELLA DERNA CARMINE PACELLI</p>	<p>GIOVANNA DONNARUMMA GIUSEPPINA ORLANDO</p>
<p>ADDETTI PRIMO SOCCORSO Il compito consiste nell'intervenire in caso di necessità, per esempio qualora un lavoratore dovesse avere un malore o un infortunio, prima che arrivino sul posto i soccorsi specializzati.</p> <p>I COMPITI DELL'ADDETTO AL PRIMO SOCCORSO Chiama i soccorsi; Riconosce un'emergenza sanitaria; Attua gli interventi di Primo Soccorso; Conosce i rischi specifici dell'attività svolta; Ha acquisito conoscenze generali sui traumi; Conosce patologie relative al luogo di lavoro; Conosce le modalità di allerta del sistema di soccorso.</p> <p>Inoltre rientra nei suoi compiti, la gestione della Cassetta di Primo Soccorso.</p>	<p>ANNUNZIATA CRESCENZO BIANCA CARRATURO MADDALENA ESPOSITO ELENA FRANZA ROSSELLA IAPICCO MICHELA SCHIAVONE ROSA TULIPANO ELVIRA PAUZANO</p>	<p>EMANUELA INGENITO TIZIANA MONTESANO MARIANNA SEPE RAFFAELE ZUOTTOLO PIGNATARO CONCETTA</p>	<p>DEL GIUDICE ANNAMARIA DONNARUMMA GIOVANNA ORLANDO GIUSEPPINA</p>

<p>ADDETTI ANTINCENDIO E GESTIONE DELLE EMERGENZE</p> <p>Il compito è quello di vigilare e predisporre le necessarie misure di prevenzione degli incendi all'interno dei luoghi di lavoro e garantire il corretto funzionamento dei sistemi di protezione attivi.</p> <p>I COMPITI DELL'ADDETTO ANTINCENDIO E GEST. EMERG.</p> <p>Effettua una valutazione dell'entità del carico d'incendio e vigila e segnala eventuali condizioni di particolare pericolo;</p> <p>Vigila sulla corretta funzionalità dei sistemi antincendio;</p> <p>Interviene utilizzando gli estintori se l'emergenza si manifesta di lieve entità; Qualora l'emergenza non sia facilmente controllabile e non si possa procedere allo spegnimento dell'incendio, dovrà avviare le procedure di emergenza, attivando il dispositivo di allarme e sollecitando gli addetti ad avviare i contatti con il soccorso esterno;</p> <p>Agevolare l'evacuazione delle persone presenti in quei momenti nei locali scolastici, fornendo in particolar modo assistenza agli individui con disabilità motoria, garantendo a tutti la possibilità di raggiungere il luogo sicuro;</p> <p>Una volta terminata l'emergenza, segnalare la cessazione della situazione di pericolo e richiedere, dopo gli accertamenti sulla sicurezza, la ripresa dell'attività lavorative</p>		<p>DONATELLA DERNA ANTONIO ESPOSITO SALVATORE GAUDIOSO</p>	<p>ANNAMARIA DEL GIUDICE GIOVANNA DONNARUMMA GIUSEPPINA ORLANDO</p>
--	--	---	--

Nella progettazione dell'organizzazione del Servizio di Prevenzione e Protezione dei Rischi si è tenuto conto della necessità di inserire quanto più personale possibile in servizio per assicurare la presenza sempre e costante di un numero congruo di addetti alle squadre di emergenza (Primo soccorso, Antincendio ...) anche negli orari extra didattici e nelle organizzazioni delle attività fuori sede come Viaggi d'Istruzione ecc... in modo da assicurare un servizio sempre attento e pronto alle possibili criticità eventuali

